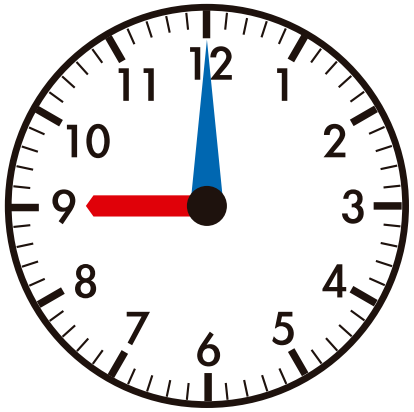


21:00

テレビを（てれび）

みる

22:30

寝（ね）る